The Glass

HOONIK & KOART & NURIA

KAISS

RIZA

TAKA

ARTHINHO

PROIBIDA A REPOSTAGEM
LEIA EM: VALKYRIESCAN.COM

ACOMPANHE-NOS PELO DISCORD:

NÃO ESTAMOS ACOSTUMADOS A ESSA ATITUDE COLABORATIVA, COM CERTEZA AJUDA MUITO! HAHA.

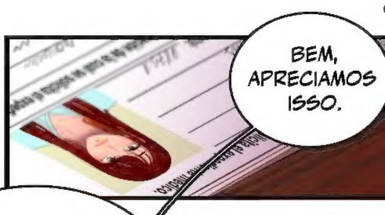

E PARECE QUE DE POUCO EM POUCO ELA ESTÁ ACEITANDO A SITUAÇÃO.

TALVEZ PODEMOS COMEÇAR A ACEITAR VISITAS A PARTIR DE SEMANA QUE VEM.

VOU AVISAR A FAMÍLIA DELA E A COMPANHIA.

OBRIGADO.

THE GLASS

by Nuria Sanguino

♫ VOCÊ VAI DEIXÁ-LO PAGAR? (NÃO)

VAI DEIXÁ-LO ♫ FICAR? (NÃO)

♫ MENINAS, O QUE VAMOS DIZER?

NUNCA IRE DEIXAR OUTRO CARA ESTRAGAR MEU RÍMEL ♫

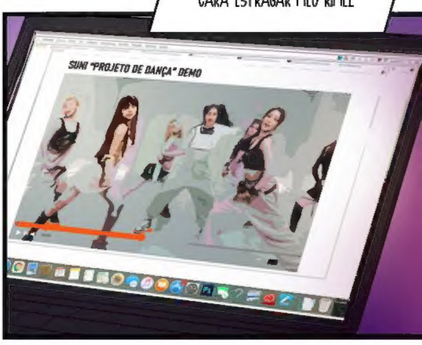

ARTHINHO: CURIOSIDADE! ESSA MÚSICA É DO GRUPO YG, O NOME É MASCARA – YG.

♫ É A MINHA FESTA, POSSO CHORAR QUANDO QUISER

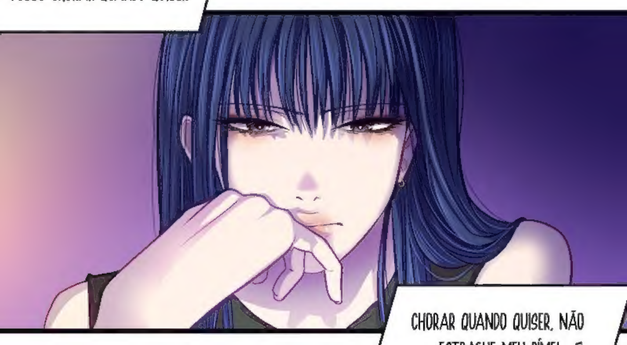

CHORAR QUANDO QUISER, NÃO ESTRAGUE MEU RÍMEL ♫

♫ É A MINHA FESTA, EU POSSO CHORAR QUANDO QUISER, CHORAR QUANDO QUISER.

NÃO ESTRAGUE MEU RÍMEL.♫

♫GAROTA NÃO DESPERDICE SUA ENERGIA (HA)

ELE NEM VALE A PENA, NÃO, ELE NÃO MERECE♫

PAT

PAT

PAT

BLAM!

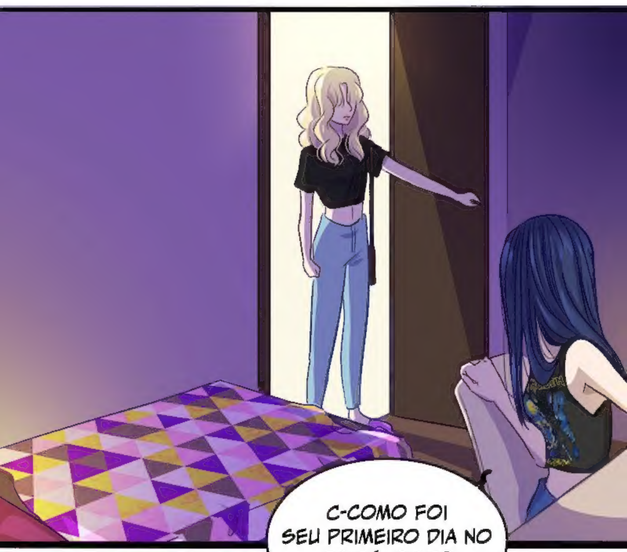
C-COMO FOI SEU PRIMEIRO DIA NO PSICÓLOGO?

NÃO QUERO FALAR SOBRE!

NOTA: TRANSTORNO DE ESTRESSE PÓS-TRAUMÁTICO, PODE SE DESENVOLVER EM PESSOAS QUE VIVENCIARAM UM EVENTO TRAUMÁTICO. ESSA CONDIÇÃO CAUSA SOFRIMENTO INTENSO E PREJUÍZOS A VÁRIOS ASPECTOS DA VIDA, COMO TRABALHO E RELACIONAMENTOS.

UM VETERANO DE GUERRA? QUAL É?

ESTOU UM POUCO ESTRESSADA, SÓ ISSO!

"MEMÓRIAS INVOLUNTÁRIAS COM REAÇÃO FÍSICA INTENSA" E "EVITA FALAR SOBRE O ACONTECIDO", TOTALMENTE.

"DIFICULDADE DE CONSTRUIR RELACIONAMENTOS". BEM, VOCÊ NÃO CONSEGUE FALAR COM HOMENS, EXCETO O JOE.

PORQUE ELE QUASE NÃO É UM CARA PARA MIM!

"SE ASSUSTA FACILMENTE E TEM SURTOS DE RAIVA"

SIM, É VOCÊ.

EI! EU NÃO-

LIA, ISSO É BEM SÉRIO...

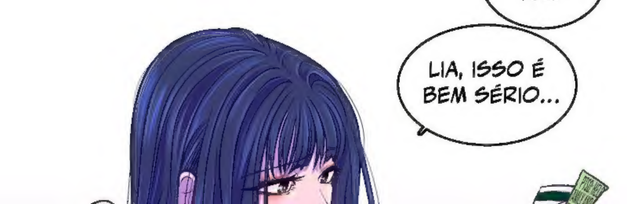

ESTOU FELIZ QUE POSSA COMEÇAR ESSE TRATAMENTO.
M-MAS EU REALMENTE NÃO QUERO FALAR OU...
EU NÃO SEI SE ESTOU PREPARADA PARA ENFRENTAR ISSO!
VOCÊ PRECISA!
ESTAMOS AQUI PARA TE AJUDAR.
VOCÊ NÃO ESTÁ SÓ.

VAI FAZER BEM PARA VOCÊ.
TALVEZ SEJA ASSUSTADOR...
MAS VAI TE FAZER FELIZ, EU PROMETO.
MAS, E VOCÊ?!
EU?

A SUA DOR NO PEITO...
SEMPRE APARECE QUANDO ALGO ESTRESSA VOCÊ.

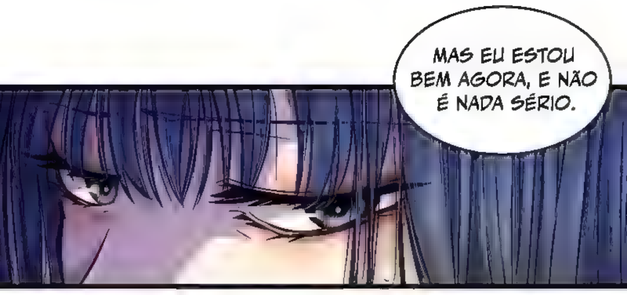
MAS EU ESTOU BEM AGORA, E NÃO É NADA SÉRIO.

ESTÁ BRINCANDO COMIGO?! SABE QUÃO ASSUSTADOR É VER VOCÊ NÃO CONSEGUINDO RESPIRAR?!
TALVEZ VOCÊ ESTEJA BEM AGORA, MAS ISSO REFLETE NOS SEUS SENTIMENTOS MAL RESOLVIDOS PELA LARA.

ENTÃO TALVEZ-
NÃO ESTOU MAIS COM ELA.

NÃO TEM MAIS NADA PARA "RESOLVER" AQUI.

SIM, CLARO!
VOU FALAR PARA A EVA A MINHA "BOA NOVA".

VOU LIGAR PARA MARCAR UM PSICÓLOGO, OK?
E EU VOU TE AJUDAR COM O QUE QUER QUE PRECISE DE AGORA EM DIANTE.

VOCÊ SEMPRE AJUDA.
MAS ME PERGUNTO QUANDO VAI NOS DEIXAR TE AJUDAR TAMBÉM.

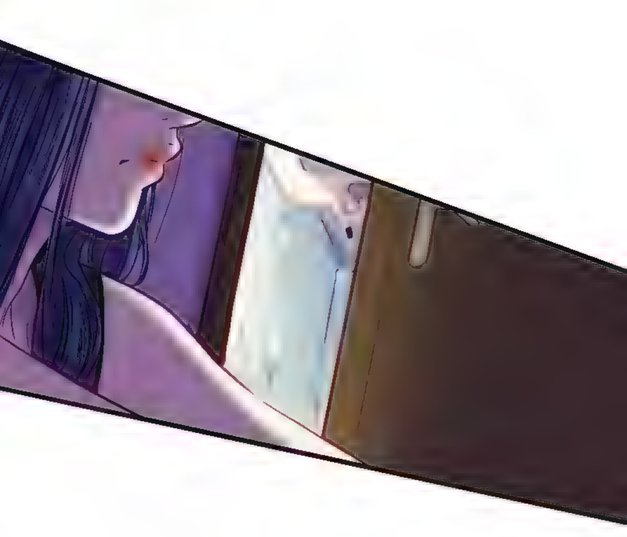

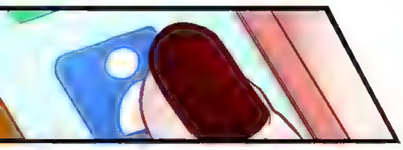

SAÚDE MENTAL
EMERGÊNCIA
SALDA
REABILITAÇÃO

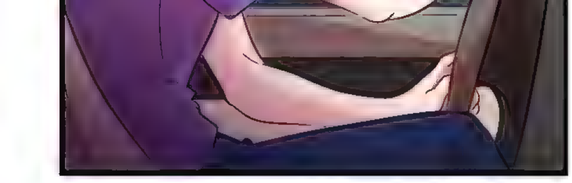

TIRIRI

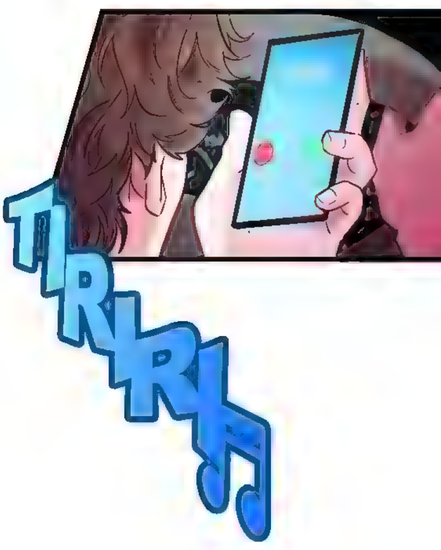
TIRIRI

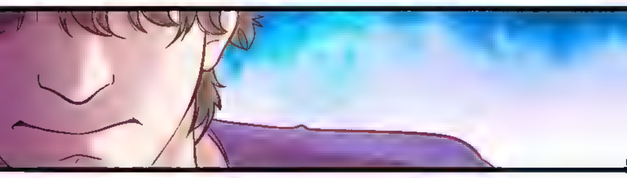

OI, LARA.
JOE! MUITO BOM TE OUVIR! QUANTO TEMPO!
TEM SIDO...

EU ESTAVA LIGANDO PARA A DANA POR ALGUNS DIAS MAS ELA NÃO ATENDEU...
OUVI QUE ELA ESTAVA DOENTE NO DIA DA PERFORMANCE.
SIM...
GOSTARIA DE SABER COMO ELA TEM ESTADO.

DANA ESTÁ COM VOCÊ? POSSO FALAR COM ELA?
LARA, ELA... EU NÃO DEVERIA TE DIZER O QUE ESTÁ ACONTECENDO, MAS...

O QUE HOUVE JOE?
ELA ESTÁ NO HOSPITAL. E ELA VAI FICAR LÁ POR UM BOM TEMPO.
DANA FOI DIAGNOSTICADA COM ANOREXIA.
O QUÊ?! MAS RC DISSE-
QUAL É, ELES NEGARAM O SEU RELACIO-NAMENTO!
ELES ESTÃO MENOS PREPARADOS AINDA PARA CONTAR AO MUNDO...

QUE... IDOLS TEM PROBLEMAS COM ALIMENTAÇÃO.

ELES ESTARIAM RECONHECENDO O QUÃO MAL SE IMPORTAM COM A SAÚDE MENTAL DOS ARTISTAS...

COMO A DANA ESTÁ?

O MÉDICO DISSE QUE ELA ESTÁ SE ESFORÇANDO...

EU SEI QUE ELA VAI FICAR BEM.
ELA É FORTE, MAS...
UH...
EU NÃO POSSO VISITÁ-LA!
EU NÃO POSSO AJUDÁ-LA!
EU REALMENTE QUERO ENTENDER O QUE ESTÁ ACONTECENDO NA MENTE DELA.
POR QUE ELA ESTAVA ENFRENTANDO ISSO SOZINHA ESSE TEMPO TODO ENQUANTO ESTAVA SORRINDO PARA NÓS?

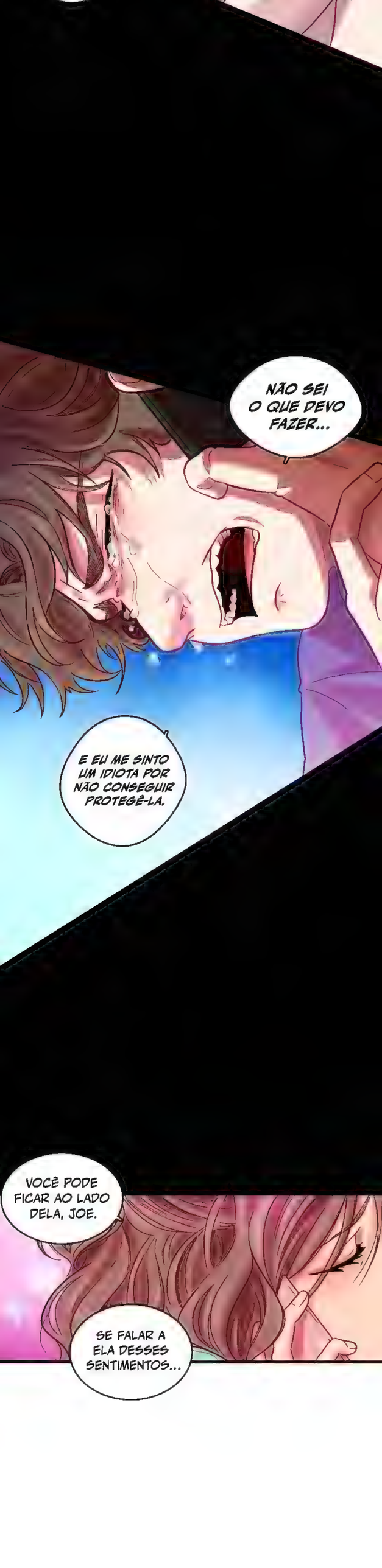
NÃO SEI O QUE DEVO FAZER...
E EU ME SINTO UM IDIOTA POR NÃO CONSEGUIR PROTEGÊ-LA.
VOCÊ PODE FICAR AO LADO DELA, JOE.
SE FALAR A ELA DESSES SENTIMENTOS...

ELA VAI SABER O QUANTO VOCÊ SE IMPORTA COM ELA.
TUDO O QUE ELA PRECISA É DE ALGUÉM QUE A ENTENDA.
E SE VOCÊ QUISER... VOCÊ PODE SER ESSA PESSOA.
OBRIGADO, LARA...
EU GOSTARIA DE VISITAR

ELA O MAIS CEDO POSSÍVEL.

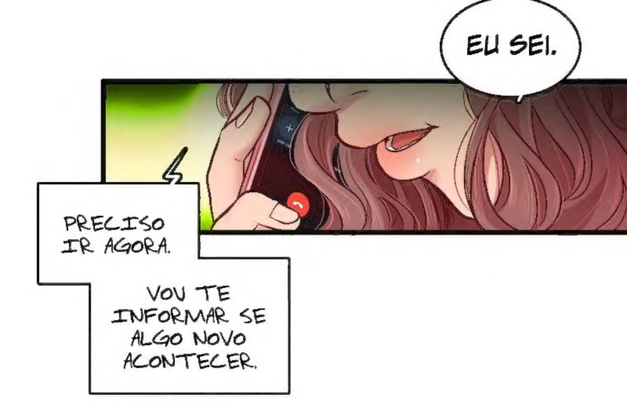
EU SEI.
PRECISO IR AGORA.
VOU TE INFORMAR SE ALGO NOVO ACONTECER.

SIM! OBRIGADA, JOE, TCHAU!

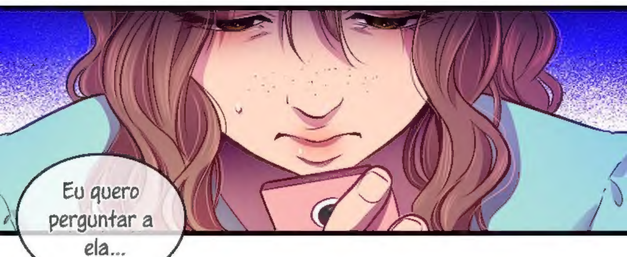
Eu quero perguntar a ela...

como... ela está.

TIRIP

TRIM
LIA
Message
L-L-LIA?!
Lia nunca me ligou antes! Isso é assustador...
Talvez algo tenha acontecido...

A-ALÔ?
PODEMOS NOS VER HOJE?
H-HOJE? AH...

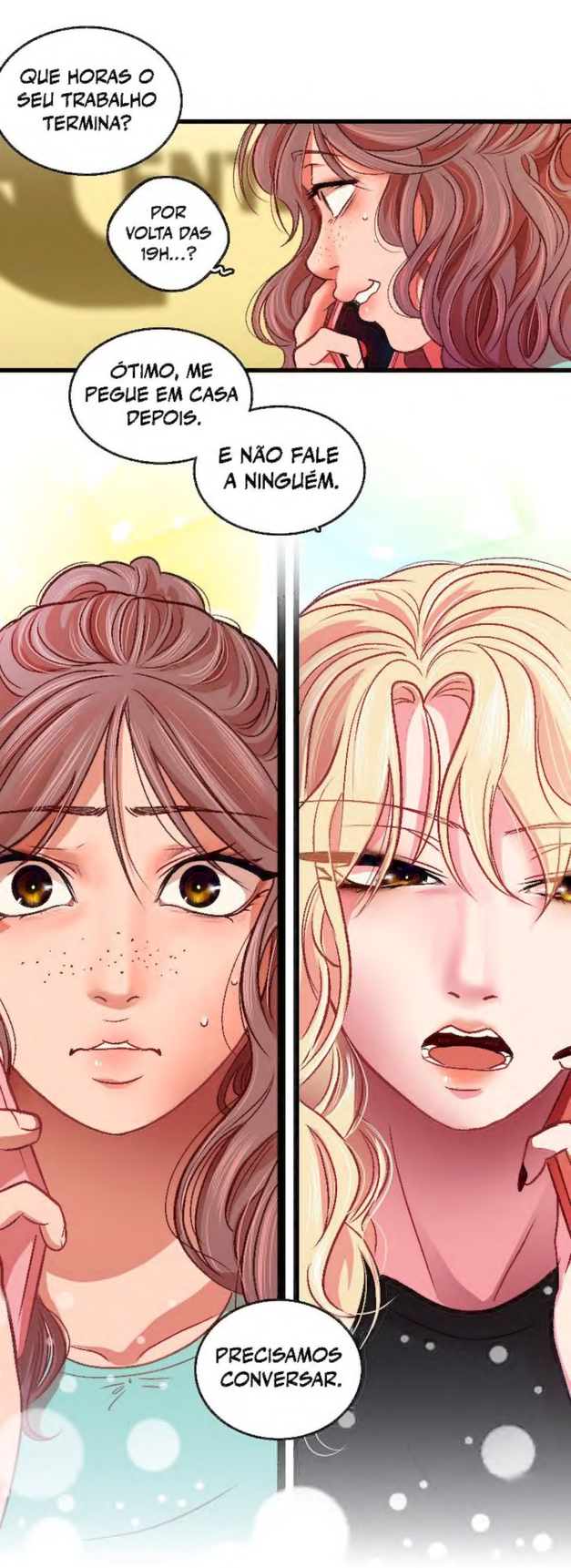

CONTINUA...

OBRIGADO PELA LEITURA!

Lara e Suni tem um convite para vocês!

Venha fazer parte da staff da Valkyrie Scan

Acesse o nosso discord para mais informações:

discord.gg/DpsNznqUDc